

Mitan[®] 4T Anzeige der Standorte

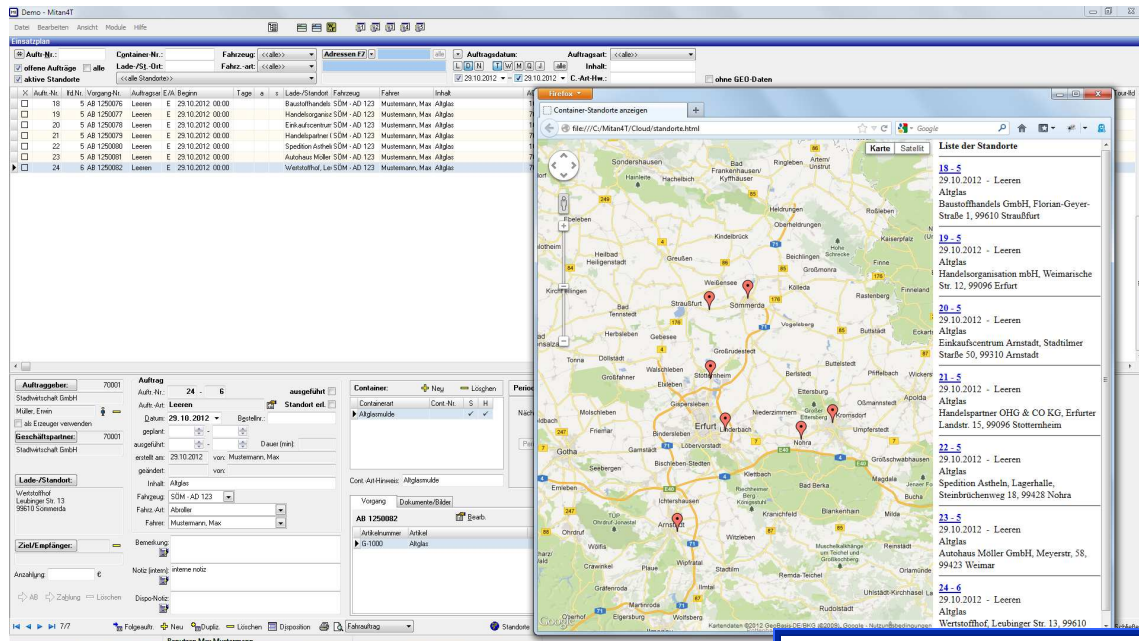

Anzeige der Standorte aus dem Einsatzplan

Direkt aus der Mitani[®] 4T - Einsatzplanung werden die Standorte der offenen Aufträge an GoogleMaps übergeben.

Für jeden Standort sind die Geografischen Daten (Breite / Länge) manuell zu erfassen bzw. über die zutreffende Schaltfläche über GoogleMaps (Internetverbindung erforderlich) abzufragen.

Die Darstellung der Standorte erfolgt für den Disponent in

- der GoogleMaps Landkarte,
- Listenform,
- optischer Form als hervorgehobenes Icon.

Wird mit der Maus auf das jeweilige Icon gezeigt, erscheint eine Quickinfo mit der Auftragsnummer.

Funktion in Stichworten:

elektronische Übergabe der Auftrags-Standorte

Geo-Codierung der Standort-Adresse

optische Darstellung des ausgewählten Standortes

Anzeige der Auftragsnummer

Voraussetzung:

Modul:
Einsatzplan